

Preiswerteste Skigebiete

Zur Ermittlung des Preis-/Leistungsverhältnisses wird der ermittelte Skigebietswert ([mehr dazu hier](#)) den Preisen der Lifttickets gegenübergestellt. Da die Skigebietswerte noch nicht vollständig ermittelt sind, kann noch keine entsprechende Darstellung erfolgen

Allerdings liegen die Daten für einige Skigebiete bereits vor, so dass diese beispielhaft gegenübergestellt werden können.

| Skigebiet | Skigebietswert | Skipass Erw. HS in € | |
|-----------------------|----------------|----------------------|--------|
| | | 18/19 | 18/19 |
| | | 1 Tag | 6 Tage |
| Les Trois Vallées | 10,0 | 62,00 | 306,00 |
| Paradiski | 8,6 | 60,00 | 305,00 |
| KitzSki (Kerngebiet) | 7,1 | 57,00 | 277,00 |
| Mayrhofen-Lanersbach | 6,3 | 53,50 | 256,50 |
| Serfaus-Fiss-Ladis | 7,0 | 52,00 | 248,50 |
| Ski Arlberg | 8,3 | 54,50 | 289,00 |
| Hintertuxer Gletscher | 7,3 | 53,50 | 256,50 |
| Schmittenhöhe | 5,7 | 53,00 | 260,00 |
| Skiliftkarussell | 4,1 | 35,00 | 132,00 |
| Winterberg | | | |
| Garmisch Classic | 5,7 | 44,50 | 247,00 |
| Zugspitze | 4,7 | 46,50 | 247,00 |
| Fahlenscheid | 2,7 | 20,00 | 120,00 |

Pro Euro erhält man in den aufgeführten Skigebieten im Durchschnitt 1,36 Punkte pro 10 Euro Ticketpreis (Tageskarte). Am meisten sind es in den Trois Vallées (1,61), wo man die enorme Größe aber binnen eines Tages nicht ganz ausschöpfen kann. Daher verläuft die Preissteigerung auch nicht linear zum Skigebietswert. Die folgende Abbildung stellt den Zusammenhang zwischen Skigebietswert und Tageskartenpreisen dar. Skigebiete oberhalb der eingezeichneten Trendlinie sind teurer, Skigebiete darunter preiswerter als der Marktdurchschnitt.

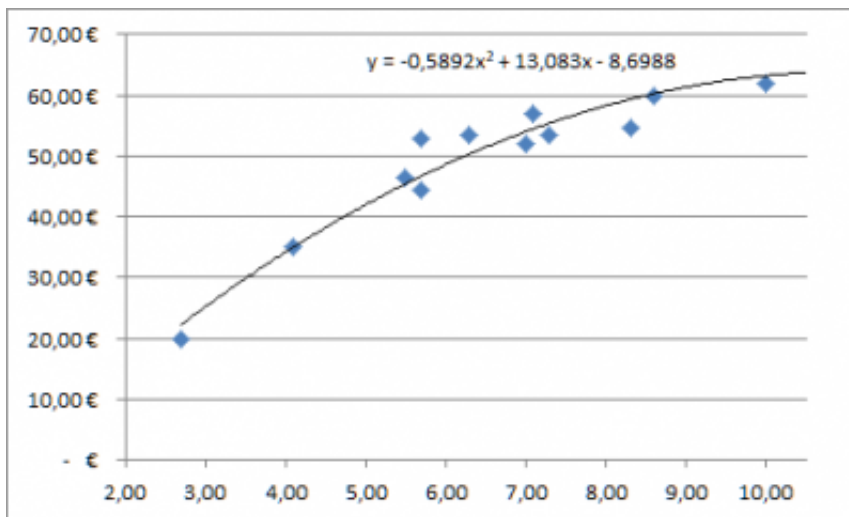

window.respimage &&

window.respimage({ elements: [document.images[document.images.length - 1]] });

Im Gegensatz zu einer reinen Gegenüberstellung von Pistenkilometern und Ticketpreisen, wie sie von diversen Medien in der Vergangenheit oft durchgeführt wurde, bildet die Gegenüberstellung von Montenius-Ski gebietswert und Ticketpreisen eine wesentlich treffendere Methode, um tatsächlich zu ermitteln, in welchen Skigebieten man besonders viel oder besonders wenig für sein Geld bekommt.

Zur Veranschaulichung wurde in die Abbildung auch ein Kleinstskigebiet aufgenommen. Olpe Fahlenscheid kommt auf etwa 1/250 der Pistenkilometer der Trois Vallées. Der Tagespass dürfte dort bei einem linearen Zusammenhang von Pistenkilometern und Preis also nur etwa 25 Cent kosten. Das wäre weder für den Betreiber möglich, noch würde es den Gegenwert der Tageskarte für den Gast angemessen widerspiegeln. Tatsächlich haben kleinere Skigebiete höhere Kosten bezogen auf die Kapazitäten, die sie anbieten (und somit die Anzahl der Skifahrer, die sie bedienen können). Diesem Umstand wird mit der Montenius-Ski gebietsbewertung ebenfalls Rechnung getragen.